永久保存版

はじめての
鼻水吸引マニュアル

merci pot

S-502

医療機器認証番号：226AGBZX00003000

まずは準備をしましょう

用意するもの

まず
これと…

メルシーポット S-502

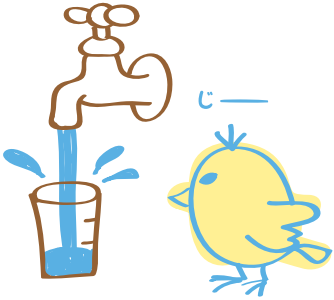

じ——

水（30～50cc）

吸引器の準備

シリコンノズルのつなぎ方

チューブ → コネクター → シリコンノズル

できたー！

ご注意

ガラス製のオリーブ管は、破裂・破損による
ケガの恐れがあります。鼻水吸引には、
安全なシリコンノズルをお使いください。

いたー

パキッ

鼻水を吸引する前に…

はじめてお子さまの吸引をするときは

まずご自身で吸引してみましょう。
次ページでの吸引方法に従って挿入方法と吸引の練習をしてください。
自分自身で体験し、感覚をつかむことが大切です。また、その姿をお子さまが見て安心してくれます。

※びっくりさせてはいけません。

うまくなってから見せてあげてね

ご注意

感染予防のため、ノズルは1人につき1個ご用意ください。

鼻水吸引の姿勢

幼児の場合

向かい合って座り片手でお子さまの後頭部を支え固定します。

or

寝かせてお子さまの頭をひざの間にはさみ固定します。

乳児の場合

ほ乳瓶でミルクを飲ませる時のように頭を固定しながら抱きかかえます。

or

寝かせてお子さまの頭をひざの間にはさみ固定します。

鼻水を吸引しましょう

1 スイッチを入れます。

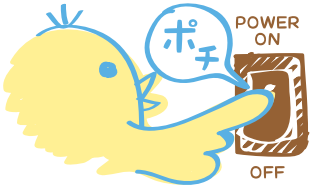

※本体の裏側にスイッチがあります。

2 シリコンノズルの先を指で押さえます。

3 ツマミを1、2、3の順に1段階ずつ回して吸引圧を調整します。

※鼻水の状態により適切な吸引圧は異なります。低い圧力から少しずつ調整してください。

4 水を10～20cc程度吸引します。

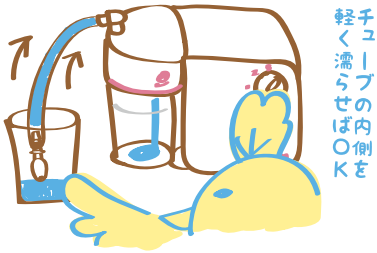

※吸引チューブ内に鼻水がこびりつくのを予防します。

5 鼻水を吸引します。シリコンノズルをやさしく鼻に差し込みます。

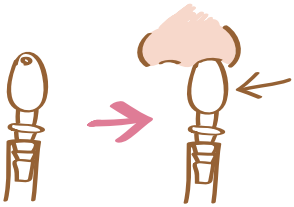

ふくらんだ部分でピッタリと鼻の穴をふさぐようにして、**3～5秒**程度の吸引を数回行います。

鼻水吸引のコツ

POINT ①

シリコンノズルをしっかり鼻の穴に差し込みましょう。

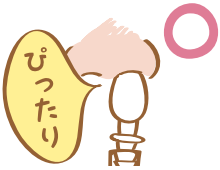

すき間があると空気が入り、
しっかり吸引ができません。

POINT ②

鼻水がたまっているところを探すように差し込む角度を変えながら少しずつ吸引してください。

※ 鼻の粘膜を傷つけないよう強く差し込まないでください。
※ お子様の様子をよく観察しながら、
痛がったり鼻血がでるような時は吸引を中止してください。

POINT ③

すっきり吸引できるタイミングで吸引しましょう。

お風呂あがり

スチームで
鼻を温める

温かい食べ物を
食べた直後

※鼻腔があたたまって湿ってくるので吸引しやすくなります！

鼻水の吸引が終わったら

1 水を 20〜30cc 吸引しスイッチを切ります。

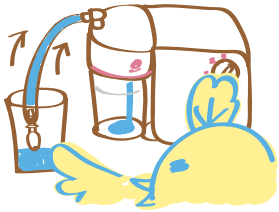

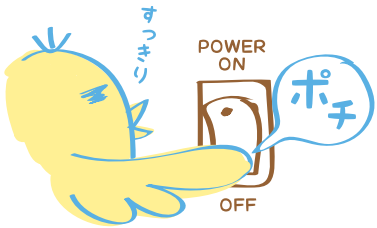

※吸引チューブ内の鼻水を吸引ボトルへ移動させるためです。

2 後片付けをしましょう。

取扱説明書 に従って、吸引ボトル、吸引チューブ、ボトルカバーなどを洗浄し、よく乾燥させます。

※説明書は大事に保管しましょう。

※必ずよく乾燥させてから保管してください。濡れたまま使用すると故障の原因となります。

ボトルセットを本体と接続した状態で回転させないでください。

ボトル内の吸引物や水が本体に入り、故障の原因となります。

本製品を横に倒したりしないでください。

ボトル内の吸引物や水が本体に入り、故障の原因となります。

消毒に注意が必要な部品

詳しくは取扱説明書の P.24「消毒対応一覧表」をご覧ください

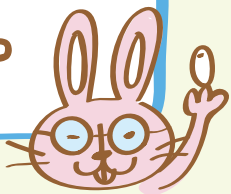

NG 煮沸ができない部品

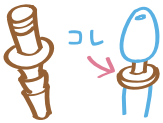

ノズルコネクター

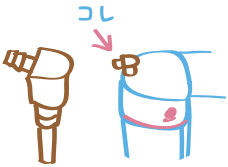

吸引チューブ接続口

ボトルカバー

吸引ボトル

フロート

フロートガイド

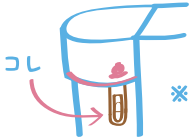

※フロートガイドの中に
フロートが入ってます。

アルコール系消毒液や
塩素系消毒液なら
どの部品でも消毒
できるよ！

食器洗い機をお使いの方へお願い

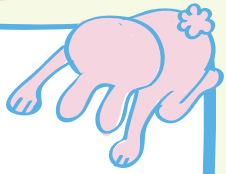

**食器洗い機での洗浄および煮沸消毒は
絶対にしないでください。**

メルシーポットの部品は、一部を除き、食器洗い機での洗浄や煮沸消毒により変形します。また、パッキンなどのゴム製品も温度差の激しい環境では劣化が早い傾向がありますので、高温での洗浄・消毒はしないでください。

最終チェック

※水を吸引する際はMAXラインを超えないようにご注意ください！

1. 吸引チューブ、ノズルコネクター、シリコンノズルをしっかりとつないでください。
2. ボトルのMAXラインまでの水を別の容器にご用意ください。
3. ツマミ１の状態でスイッチを入れ、ツマミを３に回し、
   約10秒ですべての水を吸引できれば吸引力に問題はありません。

   ※スイッチを入り切りする際は
   ツマミが１になっていることを確認してください。

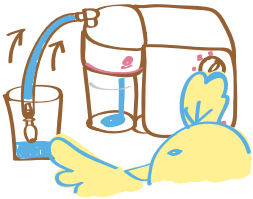

Check1

ポンプが作動している音は聞こえますか？

ポンプの作動音が全く聞こえない時はACアダプターの断線が考えられます。
ACアダプターのパイロットランプが消えていたら、お取り替えください。
※別途ACアダプターの購入が必要です。

Check2

フロートが上にあがっていませんか？

フロートが上にあがっていると、上部をふさいで、吸引できなくなることがあります。水分が残っているときに起こりやすい現象なので、よく乾燥させてから使いましょう。

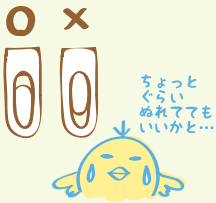

Check3

部品は全部そろっていますか？

付属部品が全部そろっているか確認してください。
とくに、ボトルパッキン２本、吸引チューブ接続口用Oリング２本、ボトルカバー接続口用Oリング２本などの付け忘れがあると
空気が漏れて吸引できないことがあります。

Check4

各部品の接続はきちんとできてますか？

吸引できないときは…

こちらをお読みください

吸引力のチェック方法

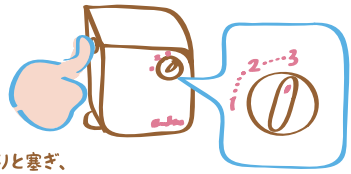

1. 本体からボトルを外してください。
2. ツマミが１の状態になっていることを確認し、
   本体の吸気口の穴を親指の腹で隙間がないようにしっかりと塞ぎ、
   スイッチを入れてください。
3. そのままツマミを３に回し、
   10秒程吸った際に親指に跡が残るか確認してください。
   ※スイッチを入り切りする際は
   ツマミが１になっていることを確認してください。

ボトルの装着

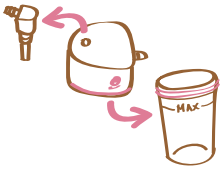

1. ボトル、ボトルカバー、吸引チューブ接続口を外してください。
2. それぞれの部品にボトルパッキンや吸引チューブ接続口用Ｏリング、
   ボトルカバー接続口用Ｏリングが付いていることを確認し、
   ねじれや目に見えるような亀裂がないことを確認してください。
3. ボトルパッキンとＯリングを水でしっかりと濡らしてください。
   ※乾燥により縮んで隙間ができたり、ゴム質が固くなり気密が取れず、
   吸引力低下の原因となります。
4. ボトルを組み立て、本体に接続してください。

ボトルカバーを両手の腹で体重を
かけるように装着してください。

※乗せ過ぎに注意ください。

装着後、ボトルカバーを左右に小さくギュッ ギュッと
回して、しっかり装着されていることを確認してください。

スッキリお片づけ！

収納のアイデア

収納ボックスで鼻水セット♪

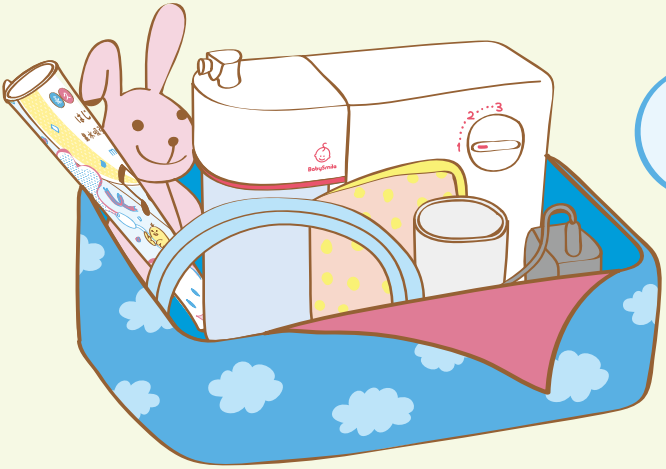

鼻水吸引マニュアルも
一緒に置いておくと
便利だよ！

チューブを巻いて ボトルへIN！

100円均一のフックで、本体裏にチューブ収納

排気口は
ふさがない
でね！

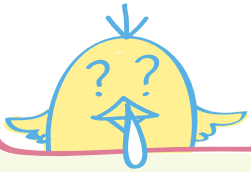

鼻水吸引についての Q & A

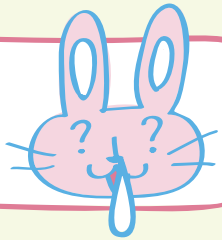

Q 耳に悪くないですか？

A もう一方の鼻の穴をふさがないようにして吸引をすれば、影響はありません。
ただし、両方の鼻が完全につまっている場合には、長く吸引し続けると耳へ負担がかかります。短時間（3～5秒程度）の吸引を何回も繰り返し、左右交互に少しずつ吸引しましょう。
お子さまの様子をよく観察しながら吸引し、痛がる場合は、すぐに使用をやめてください。

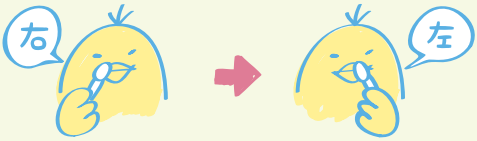

Q まだ乳児なのですが、吸引圧を強くすると危険ですか？

A お子さんの体格や体調、鼻水の状態によりますので、何歳がどのくらいという目安はありません。はじめは弱いところから始めて、お子さんの様子を見ながら徐々に吸引圧を上げてください。一度に長時間吸引し続けると耳へ負担がかかることもありますので、左右交互に少しずつ行うようにしてください。
お近くの専門医にご相談の上、使用しましょう。

Q 鼻水を吸引してはいけない時はありますか？

A 鼻の粘膜が炎症を起こして充血していたり、腫れや傷がある時は使用しないでください。また、鼻血の後には使用しないでください。

Medical Wellness Ware
SEASTAR

シースター株式会社
〒108-0075 東京都港区港南1丁目8番40号 A-PLACE品川4F

お客様サービスセンター
☎ 03-4511-8855
（平日9:00～18:00まで 土日祝日を除く）

160711.10